

BURMISTRZ KRUSZWICY
ul. Nadgoplańska 4
88-150 Kruszwica

Kruszwica, dnia 06.11.2024r.

AD-DG.0003.44.2024

Tomasz Frejliszek
Grodztwo, ul. Chabrowa 38
88-153 Kruszwica

Odpowiadając na wniosek złożony przez Komisję Rolnictwa, Gospodarki Komunalnej, Ochrony Środowiska, Spraw Społecznych i Zdrowia z dnia 28 października 2024 r. w sprawie możliwości przydzielenia nieletniego do prac społecznych w poszczególnych sołectwach informuję, że w tej kwestii odpowiedź została Panu udzielona w dniu 31.10.2024 r. drogą elektroniczną przez dyrektora Zespołu Oświaty i Wychowania w Kruszwicy na adres e-mail na adres: tomasz.frejliszek@o2.pl.

Ponadto informuję, że w tej sprawie zostało skierowane zapytanie do Prezesa Sądu Rejonowego w Inowrocławiu załączeniu przedkładam kserokopia opinii .

Z up. Burmistrza
Z-ca Burmistrza
Adam Pilański

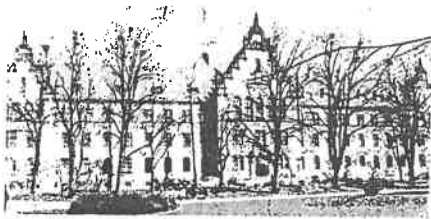

Urząd Miejski w Inowrocławiu
Wpł. 14. 10. 2024
Nr. 1725
Stanowisko

**PREZES
SĄDU REJONOWEGO
W INOWROCŁAWIU**

88-100 Inowrocław, ul. G. Narutowicza 42, tel. (52) 35-92-610, fax. (52) 35-92-630

Inowrocław, dnia 9 października 2024 r.

OA.412.9.2024

**Pan
Burmistrz
Miasta i Gminy Kruszwica**

W związku z wejściem w życie przepisów ustawy z dnia 9 czerwca 2022 roku o wspieraniu i resocjalizacji nieletnich, które przewidują możliwość stosowania wobec nieletniego objętego postępowaniem przed sądem rodzinnym i nieletnich środka wychowawczego w postaci „zobowiązania do wykonania prac społecznych”, działając w oparciu o § 2 w zw. § 7 Rozporządzenia Ministra Sprawiedliwości z dnia 19 stycznia 2023r. w sprawie podmiotów, na rzecz których wykonywane są przez nieletnich prace społeczne (Dz.U.2023.178 z dnia 26 stycznia 2023r.) niniejszym wyrażam swoją opinię dotyczącą potrzeb Sądu Rejonowego w Inowrocławiu w zakresie wykonywania prac społecznych przez nieletnich i równocześnie zwracam się z prośbą o wyznaczenie zgodnie z art. 151.3 ustawy o wspieraniu i resocjalizacji nieletnich podmiotów, na rzecz których nieletni będą mogli wykonywać prace społeczne, przy założeniu że w 2025 roku zastosowany zostanie wskazany wyżej środek wychowawczy w stosunku do około **12 nieletnich** zamieszkujących na terenie Miasta i Gminy Kruszwica. Należy przyjąć, że każdy z nieletnich będzie miał do wykonania maksymalnie **20 godzin** prac.

Zgodnie z treścią art. 151.1 ustawy o wspieraniu i resocjalizacji nieletnich prace społeczne mogą być wykonywane przez nieletniego między innymi na rzecz samorządowych placówek oświatowych, w tym placówek oświatowo-wychowawczych, podmiotów leczniczych, jednostek organizacyjnych pomocy społecznej oraz organizacji społecznych, w tym organizacji pozarządowych.

Uprzejmie zatem proszę o wskazanie takiego podmiotu/podmiotów. Jednocześnie uprzejmie proszę o uwzględnienie przy wyznaczaniu takiego podmiotu/podmiotów wieku nieletnich (między 10 a 18 rokiem życia) oraz wynikających z tego możliwości psychofizycznych i potrzeb edukacyjnych. W mojej ocenie nieletni mogą wykonywać proste prace porządkowe, głównie przy sprzątaniu budynków lub otoczenia (sprzątanie, odśnieżanie, grabienie liści itp.) na terenie szkół, przedszkoli lub innych jednostek organizacyjnych samorządu terytorialnego. Mając na uwadze przede wszystkim wychowawczy charakter środka prace porządkowe wydają się być właściwym i skutecznym sposobem resocjalizacji i kształtowania postaw nieletnich, których dotychczasowe zachowanie pozostawało w sprzeczności z powszechnie przyjętym porządkiem obyczajowym, kulturowym i prawnym. Głęboko ufam, że stosowanie wobec nieletnich przez sąd wskazanego wyżej rodzaju środka wychowawczego przyczyni się do osiągnięcia celu w postaci zmian w zachowaniu i osobowości nieletniego i tym samym wpłynie na zwiększenia poziomu skuteczności oddziaływań wychowawczych stosowanych wobec nieletnich.

Zgodnie z § 7.2 Rozporządzenia Ministra Sprawiedliwości z dnia 19 stycznia 2023r. w sprawie podmiotów, na rzecz których wykonywane są przez nieletnich prace społeczne proszę o wskazanie podmiotów w terminie 30 dni od dnia otrzymania niniejszej opinii.

Prezes
Sądu Rejonowego w Inowrocławiu
SSR Marcin.Prażmowski
/podpisano elektronicznie/

MP/AM