STUDIUM UWARUNKOWAŃ I KIERUNKÓW ZAGOSPODAROWANIA PRZESTRZENNEGO MIASTA I GMINY KRUSZWICA
KIERUNKI ZAGOSPODAROWANIA PRZESRTRZENNEGO MIASTA KRUSZWICY I STREFY PODMIEJSKIEJ - RYSUNEK NR 3
SKALA 1:5000

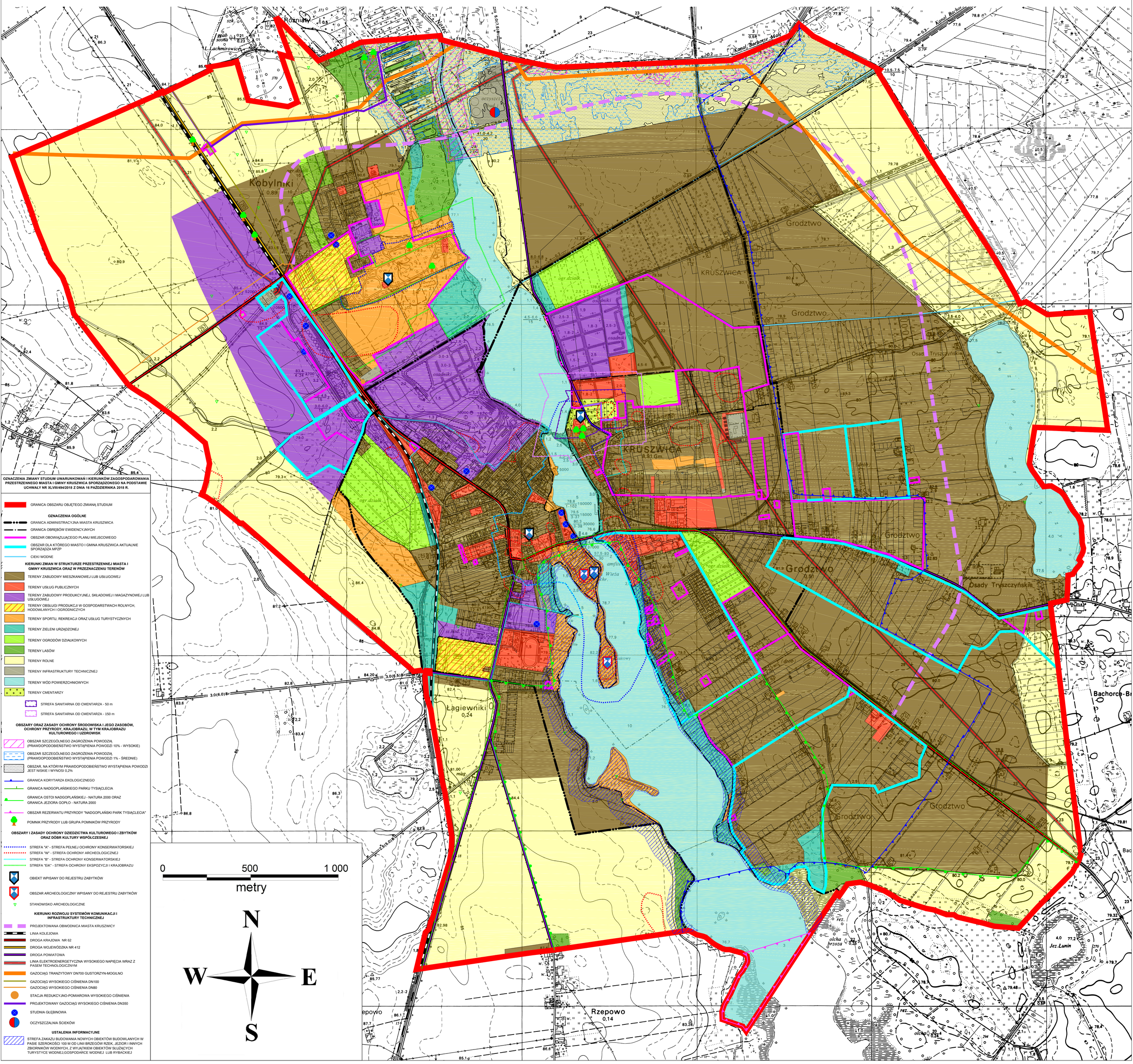

OZNACZENIA ZMIANY STUDIUM UWARUNKOWAŃ I KIERUNKÓW ZAGOSPODAROWANIA PRZESTRZENNEGO MIASTA I GMINY KRUSZWICA SPORZĄDZONEGO NA PODSTAWIE UCHWAŁY NR XLVIII/494/2018 Z DNIA 16 PAŹDZIERNIKA 2018 R.

- GRANICA OBSZARU OBJĘTEGO ZMIANĄ STUDIUM

OZNACZENIA OGÓLNE

- GRANICA ADMINISTRACYJNA MIASTA KRUSZWICA
- GRANICA OBRĘBÓW EWIDENCYJNYCH
- OBSZAR OBOWIĄZUJĄCEGO PLANU MIEJSCOWEGO
- OBSZAR DLA KTÓREGO MIASTO I GMINA KRUSZWICA AKTUALNIE SPORZĄDZA MPZP
- CIEKI WODNE

KIERUNKI ZMIAN W STRUKTURZE PRZESTRZENNEJ MIASTA I GMINY KRUSZWICA ORAZ W PRZEZNACZENIU TERENÓW

- TERENY ZABUDOWY MIESZKANIOWEJ LUB USŁUGOWEJ
- TERENY USŁUG PUBLICZNYCH
- TERENY ZABUDOWY PRODUKCYJNEJ, SKŁADOWEJ I MAGAZYNOWEJ LUB USŁUGOWEJ
- TERENY OBSŁUGI PRODUKCJI W GOSPODARSTWACH ROLNYCH, HODOWLANYCH I OGRODNICZYCH
- TERENY SPORTU, REKREACJI ORAZ USŁUG TURYSTYCZNYCH
- TERENY ZIELENI URZĄDZONEJ
- TERENY OGRODÓW DZIAŁKOWYCH
- TERENY LASÓW
- TERENY ROLNE
- TERENY INFRASTRUKTURY TECHNICZNEJ
- TERENY WÓD POWIERZCHNIOWYCH
- TERENY CMENTARZY
- STREFA SANITARNA OD CMENTARZA - 50 m
- STREFA SANITARNA OD CMENTARZA - 150 m

OBSZARY ORAZ ZASADY OCHRONY ŚRODOWISKA I JEGO ZASOBÓW, OCHRONY PRZYRODY, KRAJOBRAZU, W TYM KRAJOBRAZU KULTUROWEGO I UZDROWISK

- OBSZAR SZCZEGÓLNEGO ZAGROŻENIA POWODZIĄ (PRAWDOPODOBIEŃSTWO WYSTĄPIENIA POWODZI 10% - WYSOKIE)
- OBSZAR SZCZEGÓLNEGO ZAGROŻENIA POWODZIĄ (PRAWDOPODOBIEŃSTWO WYSTĄPIENIA POWODZI 1% - ŚREDNIE)
- OBSZAR, NA KTÓRYM PRAWDOPODOBIEŃSTWO WYSTĄPIENIA POWODZI JEST NISKIE I WYNOSI 0,2%
- GRANICA KORYTARZA EKOLOGICZNEGO
- GRANICA NADGOPLAŃSKIEGO PARKU TYSIĄCLECIA
- GRANICA OSTOI NADGOPLAŃSKIEJ - NATURA 2000 ORAZ GRANICA JEZIORA GOPŁO - NATURA 2000
- OBSZAR REZERWATU PRZYRODY "NADGOPLAŃSKI PARK TYSIĄCLECIA"
- POMNIK PRZYRODY LUB GRUPA POMNIKÓW PRZYRODY

OBSZARY I ZASADY OCHRONY DZIEDZICTWA KULTUROWEGO I ZBYTKÓW ORAZ DÓBR KULTURY WSPÓŁCZESNEJ

- STREFA "A" - STREFA PEŁNEJ OCHRONY KONSERWATORSKIEJ
- STREFA "W" - STREFA OCHRONY ARCHEOLOGICZNEJ
- STREFA "B" - STREFA OCHRONY KONSERWATORSKIEJ
- STREFA "EK" - STREFA OCHRONY EKSPOZYCJI I KRAJOBRAZU
- OBIEKT WPISANY DO REJESTRU ZABYTKÓW
- OBSZAR ARCHEOLOGICZNY WPISANY DO REJESTRU ZABYTKÓW
- STANOWISKO ARCHEOLOGICZNE

KIERUNKI ROZWOJU SYSTEMÓW KOMUNIKACJI I INFRASTRUKTURY TECHNICZNEJ

- PROJEKTOWANA OBWODNICA MIASTA KRUSZWICY
- LINIA KOLEJOWA
- DROGA KRAJOWA NR 62
- DROGA WOJEWÓDZKA NR 412
- DROGA POWIATOWA
- LINIA ELEKTROENERGETYCZNA WYSOKIEGO NAPIĘCIA WRAZ Z PASEM TECHNOLOGICZNYM
- GAZOCIĄG TRANZYTOWY DN700 GUSTORZYN-MOGILNO
- GAZOCIĄG WYSOKIEGO CIŚNIENIA DN100
- GAZOCIĄG WYSOKIEGO CIŚNIENIA DN80
- STACJA REDUKCYJNO-POMIAROWA WYSOKIEGO CIŚNIENIA
- PROJEKTOWANY GAZOCIĄG WYSOKIEGO CIŚNIENIA DN350
- STUDNIA GŁĘBINOWA
- OCZYSZCZALNIA ŚCIEKÓW

USTALENIA INFORMACYJNE

- STREFA ZAKAZU BUDOWANIA NOWYCH OBIEKTÓW BUDOWLANYCH W PASIE SZEROKOŚCI 100 M OD LINII BRZEGÓW RZEK, JEZIOR I INNYCH ZBIORNIKÓW WODNYCH, Z WYJĄTKIEM OBIEKTÓW SŁUŻĄCYCH TURYSTYCE WODNEJ,GOSPODARCE WODNEJ LUB RYBACKIEJ